

지명원



주식회사 권우이앤씨

경기도 김포시 양촌읍 황금3로7번길 12-36 (학운리 3479번지)

TEL : 031) 998 - 4903

FAX : 031) 998 - 4904

Homepage : <http://www.kw2005.co.kr>

Email : kw4113@hanmail.net

◆ 목 차 ◆

1. 회 사 개 요
2. 연 혁
3. 회 사 조 직 도
4. 회 사 전 경
5. 사 업 개 요
6. 보 유 장 비 현 황
7. 주 요 공 사 실 적
8. 특허증 및 각종 인증서

1. 회사 개요

회 사 명	주식회사 건 우 이 앤 씨 KEON WOO E&C CO., LTD.
대 표 이 사	유 차 근
설 립 년 월 일	2005년 05월 10일
사업자등록번호	137 - 86 - 23070
사업장 소재지	경기도 김포시 양촌읍 황금3로7번길 12-36
전 화	031) 998 - 4903
팩 스	031) 998 - 4904
홈 페이지	http://www.kw2005.co.kr
이 메 일	kw4113 @ hanmail.net
주요 취급품목	<ul style="list-style-type: none"> ▪ MAGNET BEAM(특허출원-제2010-6491) ▪ 반도호이스트 대리점 ▪ 각종 CRANE & ATTACHMENT ▪ 각종 CRANE A/S 및 보수, 수리 ▪ WALL TRAVELLING JIB CRANE & JIB CRANE ▪ 카리프트 55TON 25TON 덤프 트럭용 양정 100M ▪ 전력구 공사 버켓 & 시그멘트용 켄트리크레인

2. 회사 연혁

기 간	연 혁
2005 년 05 월	건우엔지니어링 (인천송림유통상가 20-221호) 창업
2006 년 07 월	공장 확장 (인천시 서구 당하동 대지 : 250평, 건평 : 150평, 전력100KW)
2010 년 02 월	MAGNET BEAM 특허출원(제2010-6491)
2010 년 05 월	공장 확장 (김포 양촌 학운리 대지 : 550평, 건평 : 200평, 전력150KW)
2012 년 07 월	주식회사 건우이앤씨로 법인 전환
2012 년 12 월	ISO 9001, ISO 14001 획득
2013 년 01 월	연구개발부서 설립
2013 년 03 월	반도호이스트크레인㈜ 대리점
2013 년 04 월	벤처기업 인증
2016 년 04 월	공장 확장 (김포학운4산업단지 대지 : 600평, 건평 : 420평, 전력299KW)

3. 회사 조직도

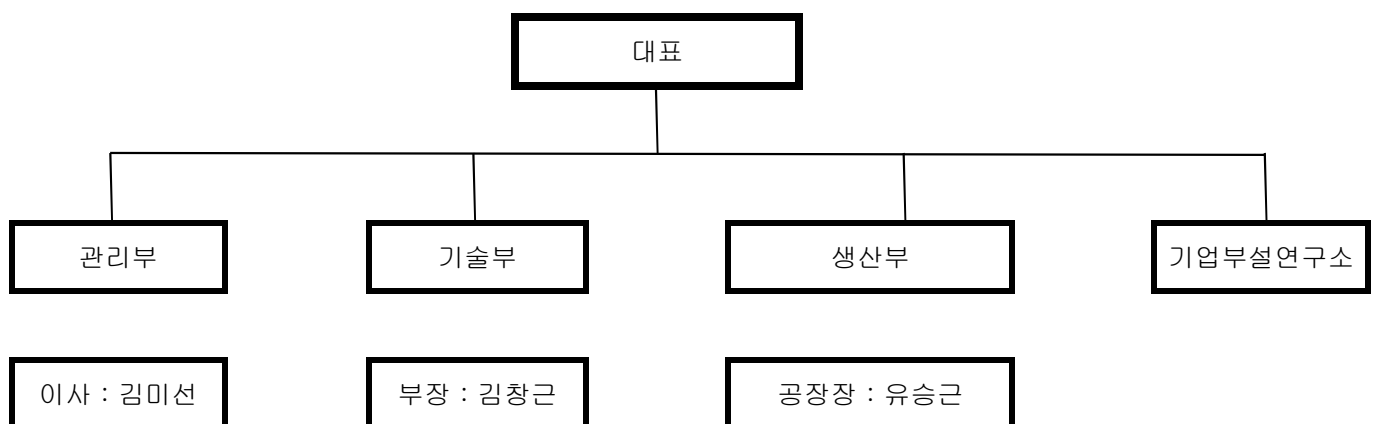

구 분	관 리 부	기 술 부	생 산 부	기업부설연구소	합 계
인 원	3	3	12	2	20

4. 회사전경

1) 회사 외부



2) 공장내부 - 주공장동(1)

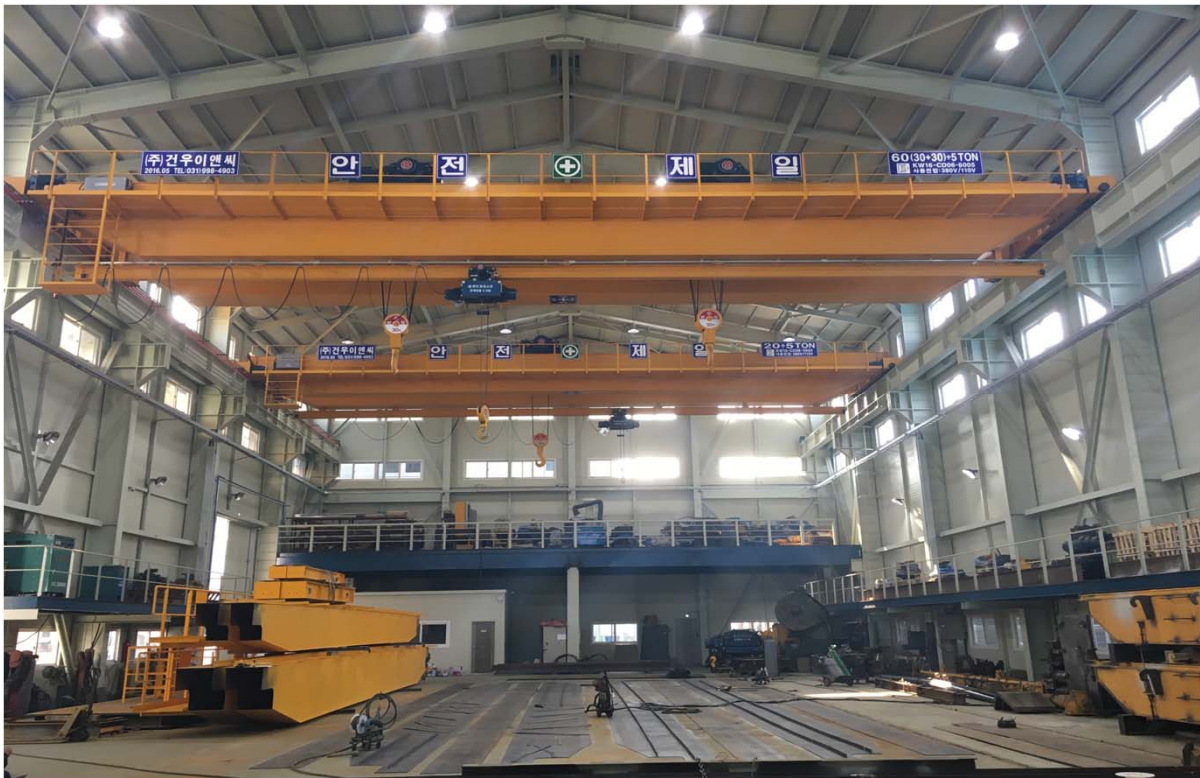

3) 공장내부 - 부속동



4) 사무실



5. 사 업 개 요

1) MAGNET BEAM(특허출원-제2010-6491)



2) 각종 OVER HEAD CRANE & attach (50TON)



3) 각종 GANTRY CRANE (80TON)



4) WALL TRAVELLING JIB CRANE & JIB CRANE (3TON)



5) 카리프트 55TON / 25TON 덤프 트럭용 양정 100M



6) 전력구 공사 버켓 & 시그먼트용 켄트리크레인(30TON)



7) 각종 산업기계 & 운반하역기계



400TON 대차



6. 보 유 설 비 현 황

NO	설 비 명	규 격	수 량	제 조 처
1	레디얼 드릴링 머신	1000 * 1500	1 대	봉신
2	선 반	ø460 x 1500	1 대	화천기계
3	밀 링	1100 x 280 x 450	1 대	화천기계
4	탁상 드릴머신	1 ~ 32 MM	4 대	칠철 기계
5	자동가스절단기	YK300	3 대	유 광
6	플라즈마 절단기	120A	2 대	대우용접기
7	알곤용접기(인버터)	220v / 500A	1 대	프로텍크
8	알곤 용접기	220v / 300A	1 대	대호전기
9	아크용접기(인버터)	220v / 500A	3 대	태양산업
10	CO2 용접기(인버터)	220v / 600A	4 대	대우
11	아크 용접기	24KAV/20KW	3 대	대신산업
12	아크 용접기	18KAV/15KW	3 대	대신산업
13	자동용접기	10HP/380V	2 대	신양
14	컴프레샤	10HP/380V	3 대	한신공업
15	크 레 인	60(30+ 30)+ 5TON x SP20340	1 대	건우엔지니어링
16	크 레 인	20+ 5TON x SP20340	1 대	건우엔지니어링
17	크 레 인	30+ 5TON x SP16M000	1 대	건우엔지니어링
18	크 레 인	5TON x SP16M000	1 대	건우엔지니어링
19	마그 드릴	13-36mm	2 대	UDT 드릴
20	유압잭	150, 100, 80Ton	2 대	대천유압
21	고속절단기	16"	1 대	용수
22	유압 프레스	200 TON	1 대	화일프레스
23	유압 프레스	100 TON	1 대	화일프레스
24	파워프레스	130TON	1 대	화일프레스

7. 주요공사실적

2016년 02월 현재

no	발 주 처	공 사 명	비고
1	LG화학(주)/화성공장	M.H.O 2.8TONxSP13.2M 제작설치공사	2005년도
2	극동호이스트(주)	D.H.O 5TONxSP18m 제작설치공사	
3	동부제강(주)/포항공장	10TONxSP20M "D" G.C 외2종 제작설치공사	
4	에이치테크(주)/시화공장	D.H.O 10TONxSP18m 외1대 제작설치공사	
5	(주)케이씨씨/대죽공장	M.H.L 2.8TON 제작설치공사	2006년도
6	복지실업(주)/이천공장	D.H.O 5TONxSP16.5M 제작설치공사	
7	고양고속철도차량관리단	2TON JIB HOIST CRANE 제작설치공사	
8	(주)금형산업/시화공장	D.H.O 15TONxSP15m외1대 제작설치공사	
9	천안차동차부품연구원	2TON JIB HOIST CRANE 제작설치공사	
10	G.M 대우(주)/부평공장	M.H.S 1TONxSP12M 제작설치공사	
11	경빈개발 (주)/성수동	15TONxSP15M "D" G.C 외2종 제작설치공사	
12	볼보건설코리아(주)/창원공장	M.H.S 5TONxSP12M 외1종 제작설치공사	
13	동아지질(주)/ 서울지하철 7호선연장 704공구	30TONxSP12M CRAB G.C 제작설치공사	
14	동아지질(주)/인천국제공항 철도 2단계(2-5B)공구	25TONxSP12M CRAB G.C외 3대 제작설치공사	
15	G.M 대우(주)/부평공장	7.5TONxSPAN12M S.G.C 제작설치공사	
16	현대건설(주)/인천대교현장	22TON SEMI GANTRY HOIST CRANE 제작설치공사	2007년도
17	에스애피(주)/시화공장	D.H.O 15TONxSPAN17.4M 제작설치공사	
18	(주)일해토건/ 인천공항철도 2-2A 공구 현장	60TON CAR LIFT CRANE(인버터 타입) 제작설치공사	
19	현대제철(주)/당진공장	D.H.O 5TONxSPAN28.2M 제작설치공사	
20	한국생산기술연구원(주)/ 인천송도연구원	D.H.O 5TONxSPAN 12.5M 제작설치공사	
21	진해 해군본부	D.H.O 10TONxSPAN22.1M 외2대 제작설치공사	
22	동아지질(주)/가락전력구현장	25TONxSPAN12M CRAB G.C 제작설치공사	
23	G.M 대우(주)/부평공장	M.H.S 2TONxSPAN4M 제작설치공사	
24	종강건설(주)/ 인천국제공항 철도 /공덕정거장	20TON GANTRY CRAB CRANE 제작설치공사	
25	극동호이스트(주)/ 인천북항 BTC MAINTENANCE	M.H.S 10TONxSPAN2.2+ 9.5+ 2M 외2대 제작설치공사	

no	발 주 처	공 사 명	비고
26	동국종합산업㈜	25TONxSPAN12M G.C 제작설치공사	
27	(주)대창산업기계	D.H.O 15TONxSPAN15M 외3대 제작설치공사	2008년도
28	효진산업	D.H.O 5TONxSPAN 25.55M 크레인 설치공사	
29	태창기계공업/POSCO 3 (포항)	후판 COLD LEVELLER/SIMPLE PART	
30	극동호이스트㈜	M.H.S 5TONxSPAN6.5M 제작설치공사	
31	(주)환영철강	D.H.O 5TONxSPAN11.5M 제작설치공사	
32	(주)지셀이앤씨 / 평택공장	D.H.O 10TONxSPAN12M 외13건 제작설치공사	
33	동국종합산업㈜	20TONxSPAN12M CRAB G.C 제작설치공사	
34	동양 D.C.C㈜	D.H.O 20TONxSPAN14.6M (방폭,클린룸)외5대 제작 &설치	
35	삼호조선(주) / 대불공장	D.H.O 40TONxSPAN15.6M 외2대 제작설치공사	
36	혁신기업(주)	25TON MAGNET BEAM 3대 제작	
37	현대엔지니어링(주)	D.H.O 25TONxSPAN17.97M 제작설치공사	
38	현대삼호중공업(주)	30TONxSPAN45.65M CRAB CRANE 제작	2009년도
39	현대삼호중공업(주)	30TONxSPAN28.1MCRAB CRANE 2대 제작	
40	(주)현대삼호중공업/카타르	120TONxSPAN62M CRAB 2대 제작	
41	태창기계공업(주)/ POSCO (광양)	K1H2 COLD LEVELLER PART 제작	
42	현대삼호중공업(주)	30/10TON CRAB 2대 제작 납품	
43	현대삼호중공업(주)	60TON CRAB,& SADDLE 외2종 제작 납품제작	
44	현대삼호중공업(주)	50/10 CRAB,& SADDLE 외3종 제작납품	
45	현대삼호중공업(주)	40/10 SCRAB,& SADDLE 외3종 제작납품	
46	(주)삼표 E & C / 제천공장-가동	50(25+ 25)TON x SP19.406M CRAB 8 SET 제작 납품	
47	(주)삼표 E & C / 제천공장	30(15+ 15)TON x SP19.405M CRAB 2 SET 제작 납품	
48	태창기계공업(주)/POSCO (광양)	FRONT PLATE외 17종 제작	
49	강릉건설/일죽공장	D.H.O 40TONxSPAN18M 제작설치공사	
50	강릉건설/김포	15TONxSPAN12M CRAB G.C 제작설치공사	
51	경동건설/부산	25TONxSPAN12.4M G.C 제작설치공사	
52	(주)세한공업	23TON C-HOOK ASS'Y 제작	

no	발 주 처	공 사 명	비고
53	기전산업(주) / 당진공장	10TON MGNET BEAM 4대제작&설치	2010년도
54	POSCO / 광양공장	35TON MGNET BEAM 2대제작&설치	
55	POSCO / 포항공장	C.B.M_Roll changing Device 제작&설치	
56	유성티엔이스/인천공장 창고동	DHG 15TON xSPAN 25M외2종 제작&설치	
57	(주)SIMPAC / 부평공장-F동	50TON 대차 제작&설치	
58	대일시스템(주) / 제2공장(용인)	MHO 5TON x SPAN 18.5M 제작&설치	
59	한국제강 / 함안공장	25TON MGNET BEAM 제작&설치	
60	(주)세아제강 / 포항공장	DHG 20(10+ 10)TON x SPAN 20M 외 1건 제작&설치	
61	대환산업기계/인천공장	DHO 5TON 외 2종 제작&설치	
62	대명기전/오류동공장	DHO 10TON 외 2종 제작&설치	
63	현대제철/인천대형공장 -검정산LINE S1,S2	DHO 15TON x 20M 제작&설치	2011년도
64	(주)SIMPAC ENG/오류공장-가공동	100TON 궤도식 출하대차 제작&설치공사	
65	(주)풍산발리녹스/부평공장	25TON MAGNET BEAM 제작&설치	
66	(주)인터지스 / 포항공장	40TON MAGNET BEAM 제작&설치	
67	(주)SIMPAC / 부평공장 B동	150/50TON x SPAN 22.3M CRAB CRANE 제작&설치	
68	(주)SIMPAC / 부평공장 B, E동	50/10TON x SPAN22.3M CRAB CRANE 외1건 제 작&설치	
69	(주)SIMPAC / 부평공장 A동	20/5TON x SPAN22.3M CRAB CRANE 제작&설치	
70	삼표이앤씨(주) / 오송공장	D.H.O 10(5+ 5)TON x SPAN 30.740M 외 1건 제작&설	
71	삼표이앤씨(주) / 청주PC공장	D.H.O 20(10+ 10)TON x SPAN 21.614M 외 8건 제작&설치	
72	(주)SIMPAC ENG / 오류동공장	80TON x SPAN 15M GANTRY CRANE 제작&설치	
73	(주)SIMPAC / 부평공장 C동	100/30TON CRANE OVER HAUL 공사	
74	삼표이앤씨(주) / 청주PC공장	D.H.O 20(10+ 10)TON x SPAN 21.614M 외 5건 제작&설치	
75	(주)SIMPAC / 부평공장 D동	5TON x ARM 8M JIB CRANE 외3건 제작&설치	
76	(주)태화에레마 / 시화신축공장	D.H.O 10TON x SPAN 17.1M 외 1종 제작&설치	
77	엘에스산전(주) / 청주공장 -변압기 LINE	20TON x SP 28M CRANE 제작&설치	
78	(주)SIMPAC / 부평공장B동	3TON x ARM 8M JIB CRANE 설치 - 4SETS	
79	대한중전기(주)/대곶공장	DHO 30TON x SP 16.5M -1 SET	

no	발 주 처	공 사 명	비고
80	(주)인터지스 / 광양공장	25TON MAGNET BEAM 제작&설치	
81	(주)일진전기 / 홍성공장 -변압기LINE	400 TON 궤도식 출하대차 제작&설치	
82	(주)프렉코 / 부평공장	MHS 5TON x SP 13M CRANE 제작 & 설치	
83	보령화력발전소 /7,8호기-유기성연료혼소	MHL 2TON x T/L 40M MONO RAIL - 2SETS 제작 & 설치	
84	이에스테크 / 광양리치스택공장	40TON MAGNET BEAM 제작 & 설치	
85	휴스틸(주) / 당진 증축공장	DWO 30/10TON x SP 22.6M CRAB CRANE 외 19SET	
86	삼천포화력발전소 /3,4호기-유기성연료혼소	MHL 2TON x T/L 36M MONO RAIL - 2SETS 제작 & 설치	
87	신정금속 / 김포공장	MHO 5TON x SP15M CRANE 외 3종 제작 & 설치	
88	유니슨이테크(주) / 목천공장	DHO 5 TON x SP 11.8 M CRANE 외 3종 제작 & 설치	
89	SEW유로드라이브코리아 / 안산공장	DHO 5 TON x SP 12. 5M CRANE 외 2종 제작 & 설치	
90	(주) 탐금속 / 남동공단	DHO 20/10 TON x SP 6.5M CRANE 1SET 제작 & 설	
91	인천북합화력발전소 /3호기-DH PUMPROOM	DHO10/3TON x SP15M x TL57M 외 2종 제작 & 설치	
92	화일프레스 / 도화공장-절단장	DHO 20TON x SP 16.5M CRANE & POST 보강 공사	
93	(주) 청우 ATS / 군산신축공장	DHO 2.8 TON x SP 18.2 M 외 2종 제작 & 설치	
94	주일엔지니어링 / 도화동 신축공장	DHO30/5TON x SP14.7M x TL58M 외 2종 제작 & 설치	2013년도
95	동국종합산업(주) /고속철도 성남1공구	55TON CAR LIFTER 제작 & 설치	
96	삼표이앤씨(주) / 제천PSTS공장	DHO15(7.5+7.5)TON x SP25M x TL 160M 외 2종 제작 & 설치	
97	(주) SIMPAC /부평공장 - C동	DHO 50/20TON x SP 22.5M OVER HAUL 제작 & 설치	
98	(주) SIMPAC ENG / 오류공장-용접동	DHO 180/50TON x SP 22.3M 제작 & 설치	
99	(주) SIMPAC ENG / 오류공장-용접동	DHO 80/30TON x SP 22.5M 제작 & 설치	
100	(주) SIMPAC /부평공장 - D동	DHO 20/5TON CRANE OVER HAUL 제작 & 설치	
101	대성산업가스(주) / 안산공장	DHO10/5TON LOAD CELL 공사 제작 & 설치	
102	(주) SIMPAC /부평공장 - C동	DHO 100/30TON CRANE OVER HAUL 공사	
103	에스비테크 / 시화신축공장	DHO 20/10TON x SP 18.8M x TL 45M 외 4SET	
104	대성산업가스(주) / 파주공장	DHO15TON x SP17.4M x TL12M - 1SET 제작 & 설	
105	한국가스기술공사 / 인천	GANTRY CRANE 보수공사	
106	대한기계 / 시화신축공장	DHO 50/30TON x SP 21.5M 외 1SET 제작 & 설치	

no	발 주 처	공 사 명	비고
107	(주) 탑금속 / 남동공단	DHO 30/15 TON x SP 21M 외 2SET 제작 & 설치	2014년도
108	(주) SIMPAC / 가좌동공장	EOTC 80/30TON x SP 16.3M 외 14SET 제작 & 설치	
109	주성정공(주) / 오류동신축공장	DHO 70/30TON x SP 32M 외 6SET 제작 & 설치	
110	(주) SIMPAC HDS / 검단공장	DHO 50/20TON x SP 42M 제작 & 설치	
111	동방 / 포항공장	MAGNET BEAM 20TON 외 1SET 제작 & 설치	
112	대성산업가스(주)	MHS 3TON x SP 8M	
113	광덕철강	DHO 10TON x SP 13M 외 1종 제작 & 설치	
114	제일볼트 / 도화동 신축공장	DHO 5TON x SP 11M 450 외 3종 제작 & 설치	
115	태성철강	DHO 10TON x SP 11M 500 외 2종 제작 & 설치	
116	삼일특수강(주)	대차 7.5TON x TL 25M 외 1종 제작 & 설치	
117	동방 / 광양공장	MAGNET BEAM 25TON 제작 & 설치	2015년도
118	주성정공(주) / 오류동제2공장	DHO 20/5TON x SP 18.6M 외 5종 제작 & 설치	
119	영스틸 / 검단신축공장	20TON SEMI GANTRY CRANE 외 7종 제작 & 설치	
120	대원금속 / 파주신축공장	MHO 3TON x SP 20M 500 외 2종 제작 & 설치	
121	일홍정밀 / 검단신축공장	DHO 5TON x SP 14M 500 외 2종 제작 & 설치	
122	서울기계 / 김포공장	DHO 5TON x SP 14M 외 3종 제작 & 설치	
123	에스케이엠씨 / 파주공장	DHO 5TON SP 18M 500 외 2종 제작 & 설치	
124	현대자동차-남양연구소	STEEL ECK 제작 & 설치	
125	동성유공압 / 김포공장	DHO 15/3TON x SP 17M 970 외 4종 제작 & 설치	2016년도
126			
127			
128			
129			
130			
131			
132			
133			

8. 특허증 및 각종 인증서

1. 특허증

2. 사업자등록증 사본

3. 반도호이스트크레인 대리점 인증서

4. 공장등록증

5. ISO 인증서

6. 연구개발전담부서 인증서

7. 벤처기업 확인서

8. 호이스트크레인협회 회원증



특 허 증

CERTIFICATE OF PATENT

특 허 제 10-0978446 호

(PATENT NUMBER)

출원번호
(APPLICATION NUMBER)

제 2010-0006491 호

출원일
(FILING DATE:YY/MM/DD)

2010년 01월 25일

등록일
(REGISTRATION DATE:YY/MM/DD)

2010년 08월 20일

발명의명칭 (TITLE OF THE INVENTION)

크레인의 익스텐션 빔 장치

특허권자 (PATENTEE)

유차근(631009-1*****)

인천광역시 서구 가좌동 30-2 진주아파트 9동 1205호

발명자 (INVENTOR)

유차근(631009-1*****)

인천광역시 서구 가좌동 30-2 진주아파트 9동 1205호

위의 발명은 「특허법」에 의하여 특허등록원부에 등록
되었음을 증명합니다.

(THIS IS TO CERTIFY THAT THE PATENT IS REGISTERED ON THE REGISTER OF THE KOREAN
INTELLECTUAL PROPERTY OFFICE.)

2010년 08월 20일



특 허 청

COMMISSIONER, THE KOREAN INTELLECTUAL PROPERTY OFFICE



연차등록료 납부일은 설정등록일 이후 4년차부터 매년 08월 20일까지이며 등록원부로 권리관계를 확인바랍니다.

사업자등록증

(법인사업자)

등록번호 : 137-86-23070

법인명(단체명) : 주식회사 건우이앤씨

대표자 : 유차근

개업연월일 : 2012년 07월 01일 법인등록번호 : 124411-0124470

사업장소재지 : 경기도 김포시 양촌읍 황금3로7번길 12-36

본점소재지 : 경기도 김포시 양촌읍 황금3로7번길 12-36

사업의종류 : ☒업태 제조업
부동산업

☒종목 산업기계, 크레인, 호이스트부품, 철강
기계
임대

발급사유 : 정정

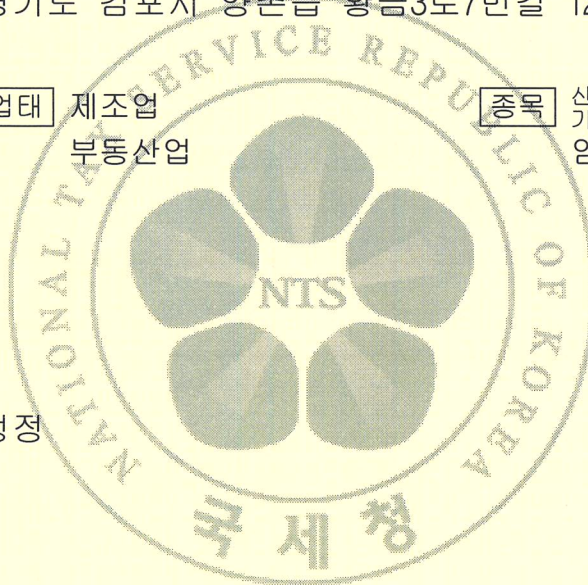

사업자 단위 과세 적용사업자 여부 : 여() 부(✓)

전자세금계산서 전용 전자우편주소 : kwenc2012@hometax.go.kr

2016년 07월 05일

김포세무서장

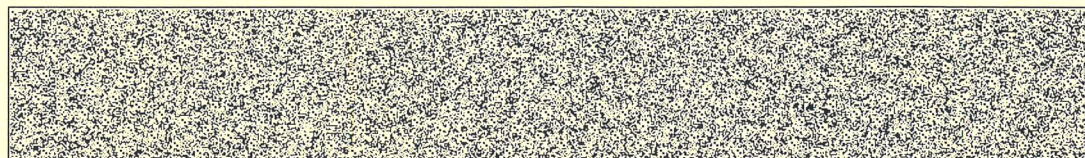
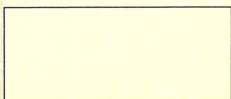

대리점인증서

❖ **대리점명** : 주식회사 건우이앤씨

❖ **대표자명** : 유차근

❖ **주 소** : 경기도 김포시 양촌읍 첫섬로 214

❖ **사업장등록번호** : 137-86-23070

❖ **인증기간** : 2013. 4. 1 ~ 2014. 3. 31.

상기 업체는

(주)반도호이스트크레인의 호이스트및
관련기기의 지정 대리점임을 인증함.

2013. 4. 1.



반도 호이스트크레인
BANDO CRANES

대표이사 유 동 윤





문서확인번호: 1476-7554-2810-2652 (신청인 : 건우이앤씨)



■ 산업집적활성화 및 공장설립에 관한 법률 시행규칙 [별지 제8호의2서식] <개정 2012.10.5>

공장설립온라인지원시스템(www.femis.go.kr)에서도 신청할 수 있습니다.

공장등록증명(신청)서

※ 바탕색이 어두운 난은 신청인이 적지 않으며, []에는 해당되는 곳에 √표를 합니다.

(앞쪽)

접수번호	접수일	처리기간	즉시
신청인	회사명 주식회사 건우이앤씨	전화번호 031) 998-4903	
	대표자 성명 유차근	생년월일(법인등록번호) 124411-0142270	
	대표자주소(법인소재지) 경기도 김포시 양촌읍 황금3로7번길 12-36		
등록 내용	공장소재지 도로명 : 경기도 김포시 양촌읍 황금3로7번길 12-36 지번 : 경기도 김포시 양촌읍 학운리 3479번지	지목 공장용지	보유구분 자가 [√] 임대 []
	공장등록일 2016-06-02	사업시작일	종업원수 남:6 여:2
	공장의 업종(분류번호) 기타 물품취급장비 제조업 (29169)		
	공장부지면적 1,847.300 m ²	제조시설면적 1,026.950 m ²	부대시설면적 336.180 m ²
등록 조건			

등록변경 · 증설 등 기재사항 변경내용(변경 날짜 및 내용)

「산업집적활성화 및 공장설립에 관한 법률 시행규칙」 제12조의3에 따라 위와 같이 공장등록증명서를 신청합니다.

2016 년 10 월 18 일

신청인

건우이앤씨 (서명 또는 인)

귀하

구비서류	없 음	수수료	1000 원
처리절차			
신청서작성 신청인	→ 접수 처리기관	→ 등록 여부 확인 처리기관	→ 결제 처리기관
		→ 공장등록 증명서 발급 처리기관	→ 통보 처리기관

「산업집적활성화 및 공장설립에 관한 법률」 제16조([] 제1항 · [] 제2항 · [] 제3항)에 따라 위와 같이 등록된 공장임을 증명합니다.

2016 년 10 월 18 일



210mm×297mm[일반용지 70g/m²(재활용품)]

채갑기 / 10월18일 10:50

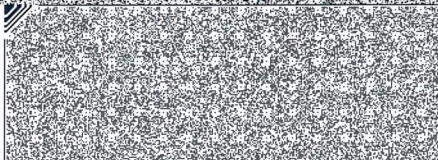

◆본 증명서는 인터넷으로 발급되었으며, 민원24(minwon.go.kr)의 인터넷발급문서진위확인 메뉴를 통해 위·변조 여부를 확인해 주십시오.(발급일로부터 90일까지) 또한 문서하단의 바코드로도 진위확인(스캐너용 문서확인프로그램 또는 민원24 앱)을 할 수 있습니다.



(주)건우이앤씨

경기도 김포시 양촌읍 첫섬로 214

위 회사의 품질경영체제가 아래의 품질경영시스템 규격과 인증범위의
요구사항에 적합함을 인증합니다.

ISO 9001:2008 – Quality Management System

인증범위

산업기계, 크레인, 호이스트 및 기계부품의
설계, 개발, 제조, 설치 및 유지관리

인 증 번 호 : 15767

최초인증일: 2012. 12. 28

인증유효일: 2015. 12. 27

갱신인증일: 2015. 12. 27

Authorised Signature:

Date: 2015. 2. 4



JAS-ANZ

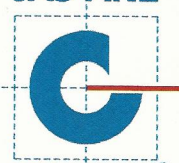

Registry information can be found
at: www.jas-anz.org/register



This certificate remains the property of Verification New Zealand, a division of Telarc SAI Ltd, Unit 2, 3 Homersham Place,
Christchurch 8053, New Zealand and must be returned if certification is withdrawn. Accreditation by the Joint Accreditation
System of Australia and New Zealand, AC No: M1291092NA

A business unit of





This is to certify that

KEON WOO ENC Co., Ltd

Have been assessed by Verification New Zealand a division of Telarc SAI Ltd, and have been found to operate a environmental management system conforming to

ISO 9001:2008 – Quality Management System

For the following scope:

**The design, fabrication, installation, maintenance and servicing of industrial machinery, cranes, hoists and machinery parts from their site at:
214, Cheotseom-ro, Yangchon-eup, Gimpo-si, Gyeonggi-do, Korea**

Certificate Number:	15767
Date of Certification:	28 December 2012
Date of Expiry:	27 December 2015
Reassessment Due:	27 December 2015
Authorised Signature:	 Date: 4 February 2015

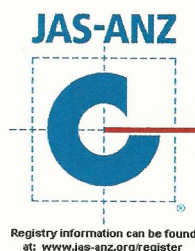

This certificate remains the property of Verification New Zealand, a division of Telarc SAI Ltd, Unit 2, 3 Homersham Place, Christchurch 8053, New Zealand and must be returned if certification is withdrawn. Accreditation by the Joint Accreditation System of Australia and New Zealand, AC No: M1291092NA

A business unit of  **TELARC**



(주)건우이앤씨

경기도 김포시 양촌읍 첫섬로 214

위 회사의 환경경영체제가 아래의 환경경영시스템 규격과 인증범위의
요구사항에 적합함을 인증합니다.

ISO 14001:2004 – Environmental Management System

인증범위

산업기계, 크레인, 호이스트 및 기계부품의
설계, 개발, 제조, 설치 및 유지관리

인 증 번 호 : 18363

최초인증일: 2012. 12. 28

인증유효일: 2015. 12. 27

갱신인증일: 2015. 12. 27

Authorised Signature:  Date: 2015. 2. 4



This certificate remains the property of Verification New Zealand, a division of Telarc SAI Ltd, Unit 2, 3 Homersham Place, Christchurch 8053, New Zealand and must be returned if certification is withdrawn. Accreditation by the Joint Accreditation System of Australia and New Zealand, AC No: M1291092NA

A business unit of  TELARC



This is to certify that

KEON WOO ENC Co., Ltd.

Have been assessed by Verification New Zealand a division of Telarc SAI Ltd, and have operate a environmental management system conforming to

ISO 14001:2004 – Environmental Management System

For the following scope:

The management of environmental aspects and impacts related to the design, fabrication, installation, maintenance and servicing of industrial machinery, cranes, hoists and machinery parts from their site at: # 214, Cheotseom-ro, Yangchon- eup, Gimpo-si, Gyeonggi-do, Korea

Certificate Number:	18363
Date of Certification:	28 December 2012
Date of Expiry:	27 December 2015
Reassessment Due:	27 December 2015
Authorised Signature:	 Date: 4 February 2015



This certificate remains the property of Verification New Zealand a division of Telarc SAI Ltd, Unit 2, 3 Homersham Place, Christchurch 8053, New Zealand and must be returned if certification is withdrawn. Accreditation by the Joint Accreditation System of Australia and New Zealand, AC No:M1291092NA

A business unit of  **TELARC**

제 2013150117 호

연구개발전담부서 인정서

1. 전담부서명: 연구개발팀

[소속기업명: 건우엔지니어링]

2. 소재지: 경기 김포시 양촌읍 학운리 445-88 (1층)

3. 신고 연월일: 2013년 01월 10일

「기초연구진흥 및 기술개발지원에 관한 법률」 제14조,
같은 법 시행령 제16조제2항 및 제27조제1항에 따라 위와
같이 기업의 연구개발전담부서로 인정합니다.



2013년 1월 14일

한국산업기술진흥협회장



벤처기업확인서

업 체 명 : (주)건우이앤씨

대 표 자 : 유차근

소 재 지 : 경기도 김포시 양촌읍 첫섬로 214

확 인 유 형 : 기술평가보증기업(기술보증기금)

평 가 기 관 : 기술보증기금

유 효 기 간 : 2015년04월18일 ~ 2017년04월17일

위 업체는 벤처기업육성에관한특별조치법 제25조의
규정에 의하여 벤처기업임을 확인합니다.

2015년 04월 18일

 **KIBO** 기술보증기금 이사장





회 원 증

인 호 연 제 05-012 호

업 체 명 : 건 우 엔 지 니 어 링

사업자등록번호 : 139-03-68541

대 표 자 : 유 차 근

위 자를 인천 호이스트 크레인 연합회에
가입한 회원임을 증명함.

2005년 10월 28일

인천 호이스트 크레인 연합회

회 장 송 근 상

